

Instrucciones para visualizar las Obleas de Legalización del CPCEN

Las obleas de Legalización del CPCEN se encuentran en formato PDF, y contienen como archivos adjuntos los Informes y Certificaciones profesionales, con su documentación respaldatoria, lo cual puede ser visualizados desde el panel de la izquierda de su pantalla.

Algunas consideraciones para abrir los trabajos profesionales adjuntos a la Oblea de Legalización:

1. Debe tener instalado en su PC el programa Adobe Reader. Si no lo tiene, o no está actualizado, lo puede descargar gratuitamente desde la web
2. Descargue el archivo PDF a su PC
3. Abra el archivo PDF descargado desde la PC
4. Para acceder a los archivos adjuntos deberá hacer click sobre el ícono del clip 

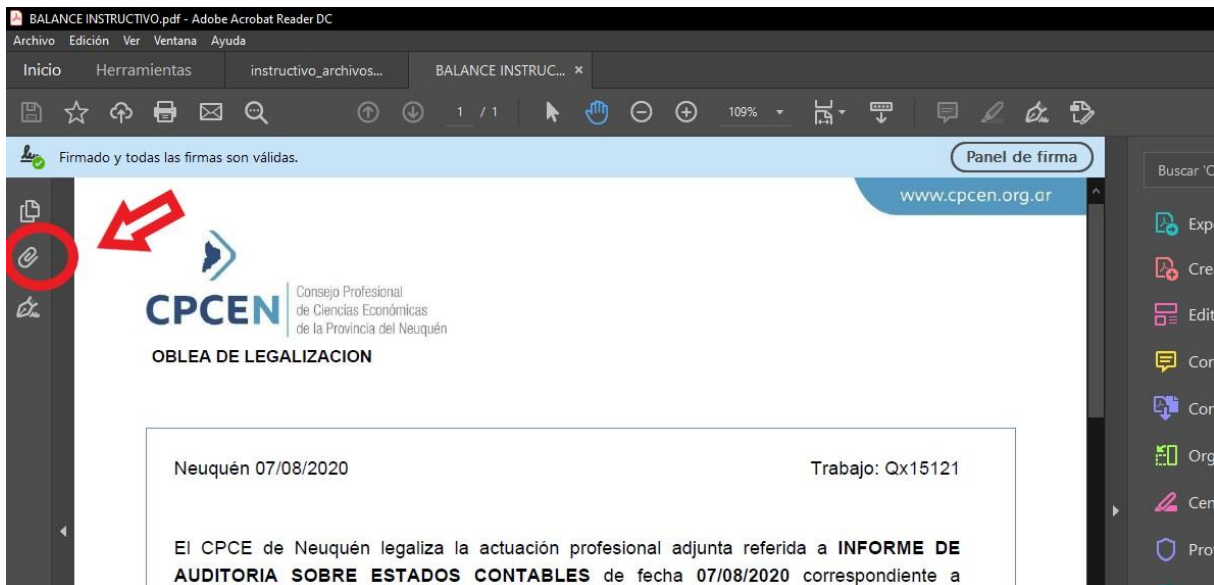

Nota: Para acceder a los archivos adjuntos desde la web deberá añadir la extensión <https://chrome.google.com/webstore/detail/pdf-viewer/oemmndcblldboiebfnladdacbfdmadadm?hl=es>

Se abrirá un panel con el listado de archivos adjuntos:

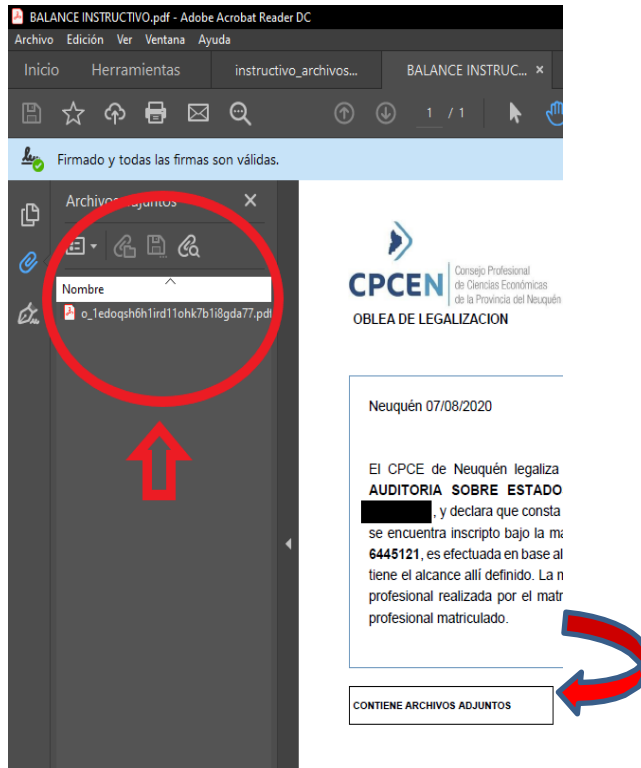

Otra manera de abrir el panel de Archivos adjuntos, es seleccionando Ver > Mostrar/ocultar > Paneles de navegación > Archivos adjuntos, tal como se muestra en la siguiente imagen:

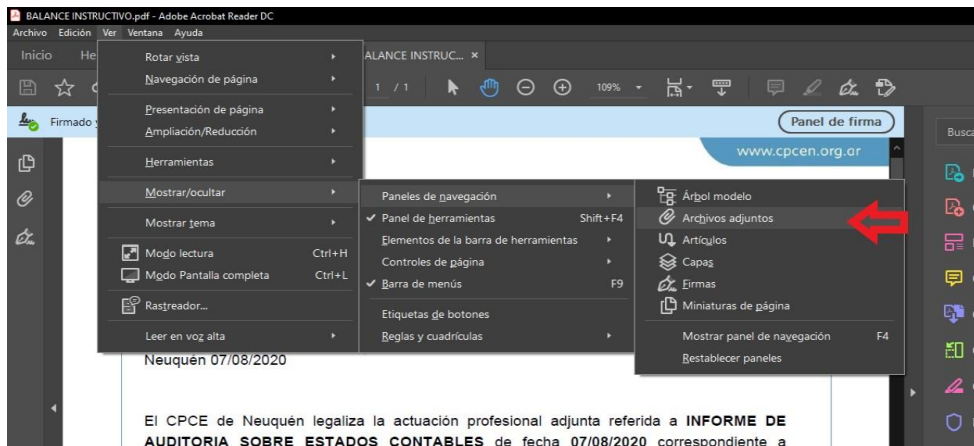



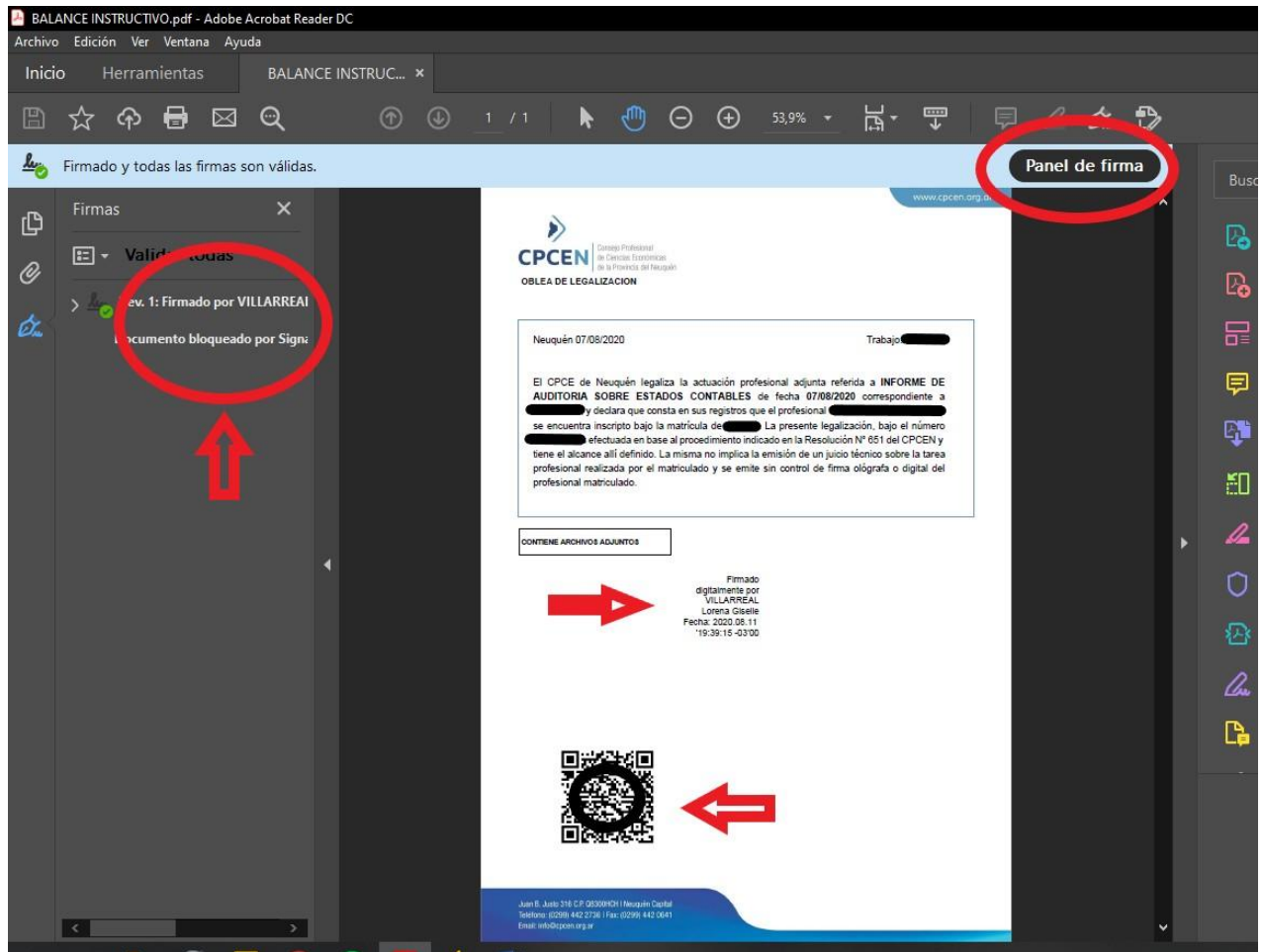

Además, nuestras Obleas de Legalización Definitivas son firmadas por los Asistente Técnicos con firma digital, cuyo detalle puede visualizarse ingresando al panel de firmas, tal como se muestra en la siguiente imagen:



Tanto las legalizaciones definitivas como provisorias, llevan el agregado de seguridad del código QR.

Todo esto a efectos de garantizar y dotar a los trabajos certificados por esta Institución con mayores medidas de seguridad respecto de la inviolabilidad en la información certificada.

A CONTINUACIÓN, SE MUESTRA LA NUEVA PRESENTACIÓN DE NUESTRAS OBLEAS DE LEGALIZACIÓN DIGITAL CON TODAS LAS MEDIDAS DE SEGURIDAD ANTERIORMENTE MENCIONADAS:

 <p>Consejo Profesional de Ciencias Económicas de la Provincia del Neuquén</p>	 <p>Consejo Profesional de Ciencias Económicas de la Provincia del Neuquén</p>
<p>Neuquén 01/01/2021</p> <p>El CPCE de Neuquén legaliza la actuación profesional adjunta, y declara que consta en sus registros que el profesional interviniente</p> <p>NOMBRE MATRICULADO se encuentra inscripto bajo la matrícula de CONTADOR PÚBLICO T°X F° 123 y actúa en carácter de socio de DENOMINACIÓN RAPU AP-X-XX</p> <p>La presente legalización, bajo el número 123456 es efectuada en base al procedimiento indicado en la Resolución N° 651 del CPCE de Neuquén y tiene el alcance allí definido.</p> <p>La misma no implica la emisión de un juicio técnico sobre la tarea profesional realizada por el matriculado y se emite sin control de firma ológrafa.</p> <p>El profesional se encuentra inscripto en el Registro de Auditores de Cooperativas (Res 220/95 CD) bajo el N°123</p> <div style="display: flex; justify-content: space-around; align-items: center;">  <div data-bbox="464 1171 735 1297" style="border: 1px solid black; padding: 5px;"> <p>VILLARREA Firmado digitalmente por VILLARREAL L Lorena Giselle Lorena Giselle</p> <p style="text-align: center; font-size: small;">Firma del Representante del CPCEN</p> </div> </div> <p>• La presente oblea contiene adjunto el trabajo profesional, para visualizar el mismo (luego de descargar el archivo) cliquee en el ícono  que se encuentra en el margen izquierdo del PDF</p>	<div data-bbox="914 730 1451 898" style="border: 1px solid black; padding: 5px;"> <p>SINDICO</p> <p>El CPCE de Neuquén legaliza la actuación profesional adjunta, y declara que consta en sus registros que el profesional interviniente NOMBRE DEL CONTADOR SINDICO se encuentra inscripto bajo la matrícula de CONTADOR PÚBLICO CX123. La presente legalización, bajo el número se efectúa en base al procedimiento indicado en la Resolución N° 651 del CPCE de Neuquén y tiene el alcance allí definido. La misma no implica la emisión de un juicio técnico sobre la tarea profesional realizada por el matriculado y se emite sin control de firma ológrafa.</p> </div> <div data-bbox="914 1287 1451 1455" style="border: 1px solid black; padding: 5px;"> <p>ACTUARIO</p> <p>El CPCE de Neuquén legaliza la actuación profesional adjunta, y declara que consta en sus registros que el profesional interviniente NOMBRE DE ACTUARIO se encuentra inscripto bajo la matrícula de ACTUARIO C123. La presente legalización, bajo el número 123456 se efectúa en base al procedimiento indicado en la Resolución N° 651 del CPCE de Neuquén y tiene el alcance allí definido. La misma no implica la emisión de un juicio técnico sobre la tarea profesional realizada por el matriculado y se emite sin control de firma ológrafa.</p> </div> <p>• La presente oblea contiene adjunto el trabajo profesional, para visualizar el mismo (luego de descargar el archivo) cliquee en el ícono  que se encuentra en el margen izquierdo del PDF</p>